Vorentwurf

i.d.F. vom 18.10.2021

Eisenberg, "Östlich des Drachenkopfwegs"

abtplan büro für kommunale entwicklung
Inhab. Thomas Haag, M.A. Architekt | Stadtplaner

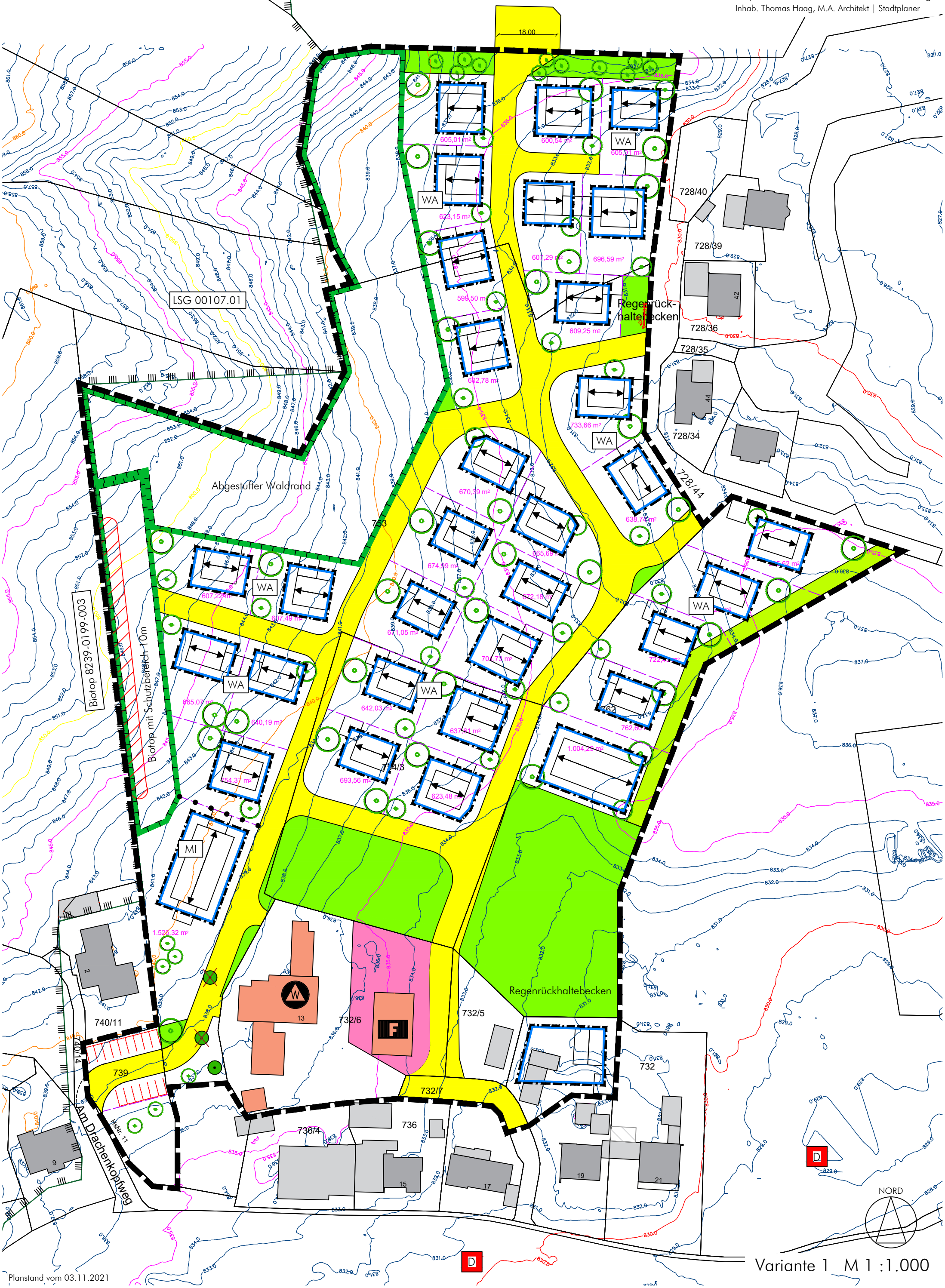

Variante 1 M 1 :1.000

Planstand vom 03.11.2021